

0 Planta Térreo
1:50

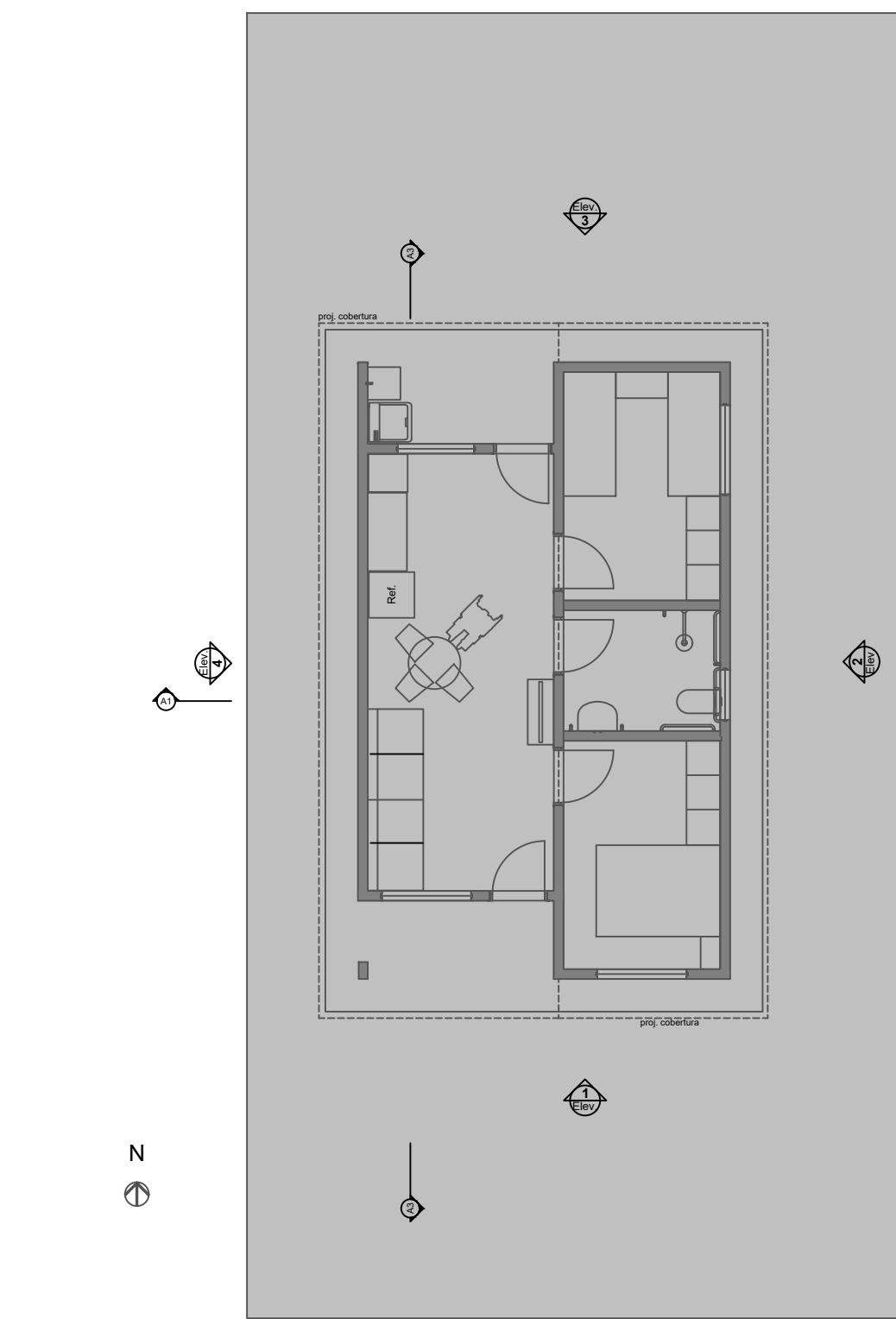

1 LAYOUT
1:100

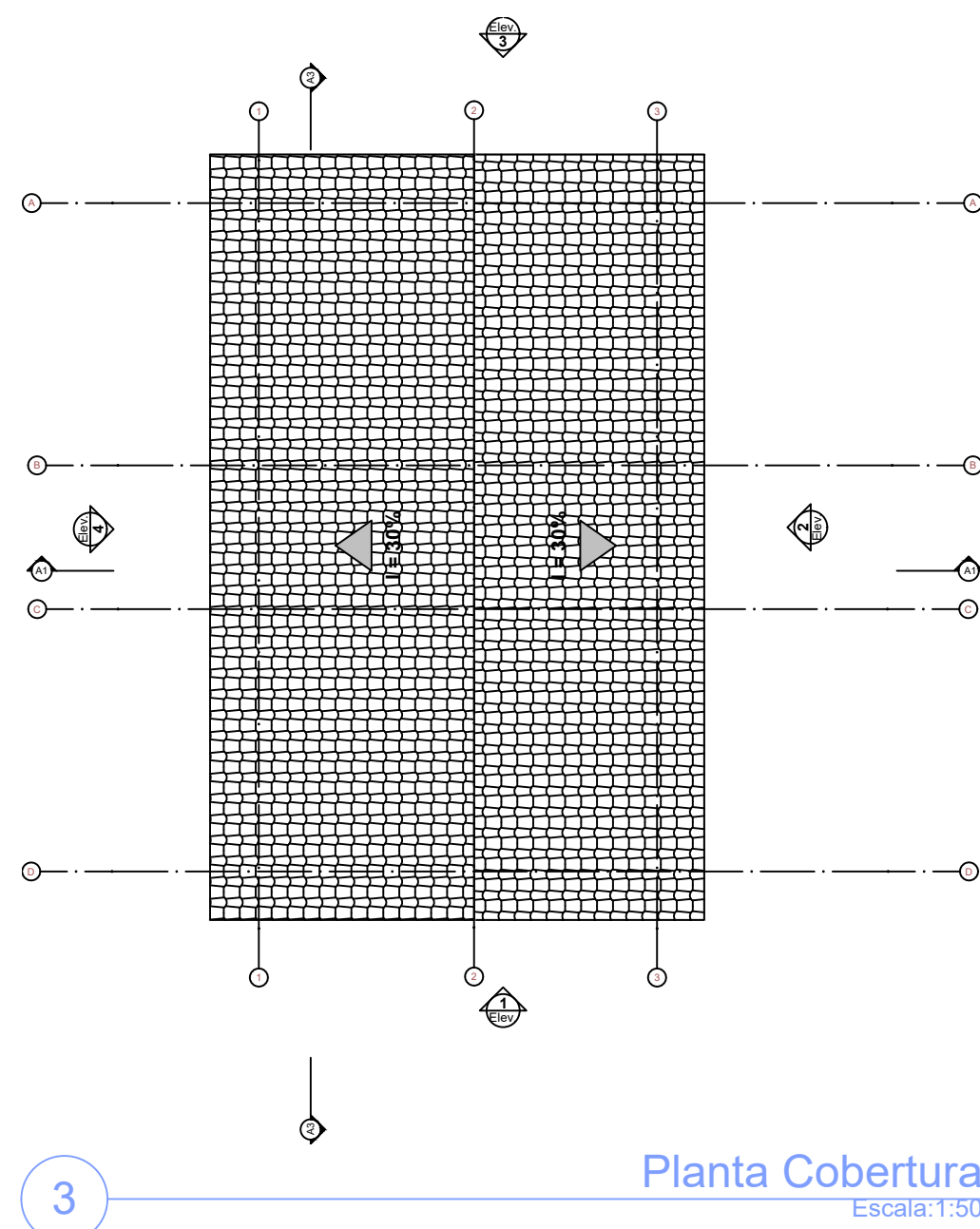
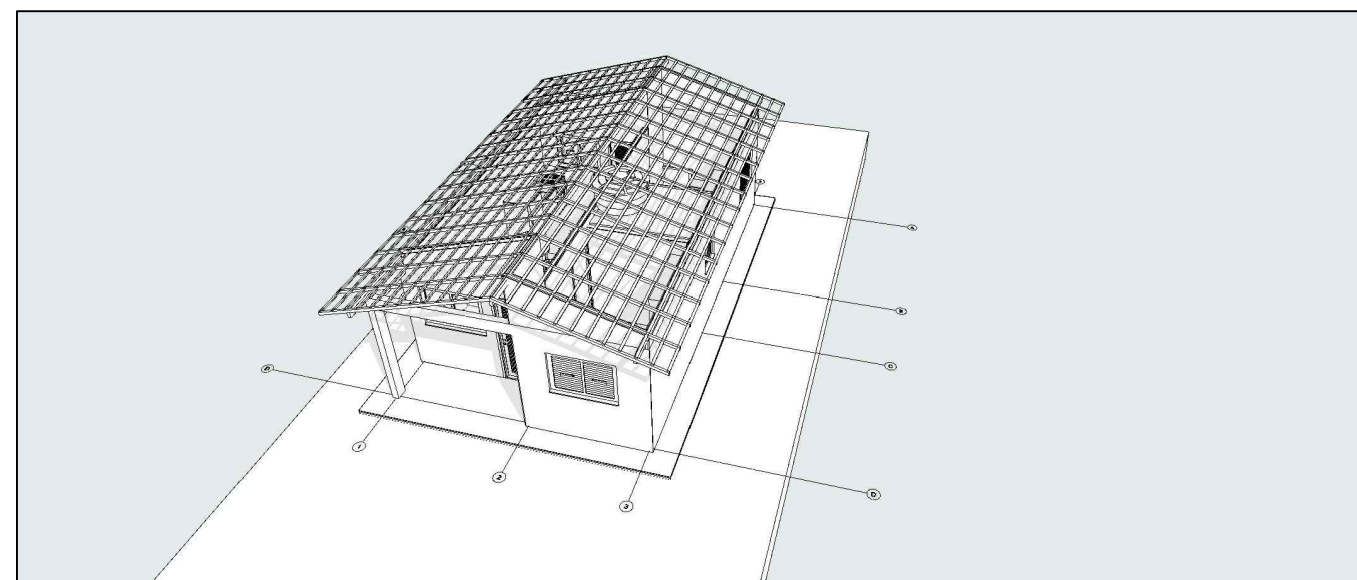

3 Planta Cobertura
Escala:1:50

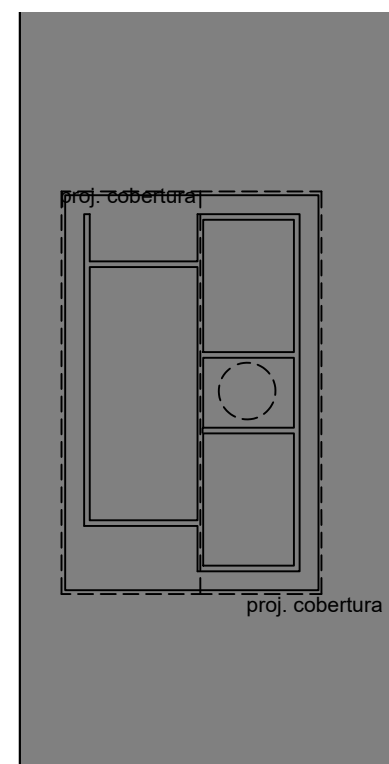

2 Implantação
Escala:1:200

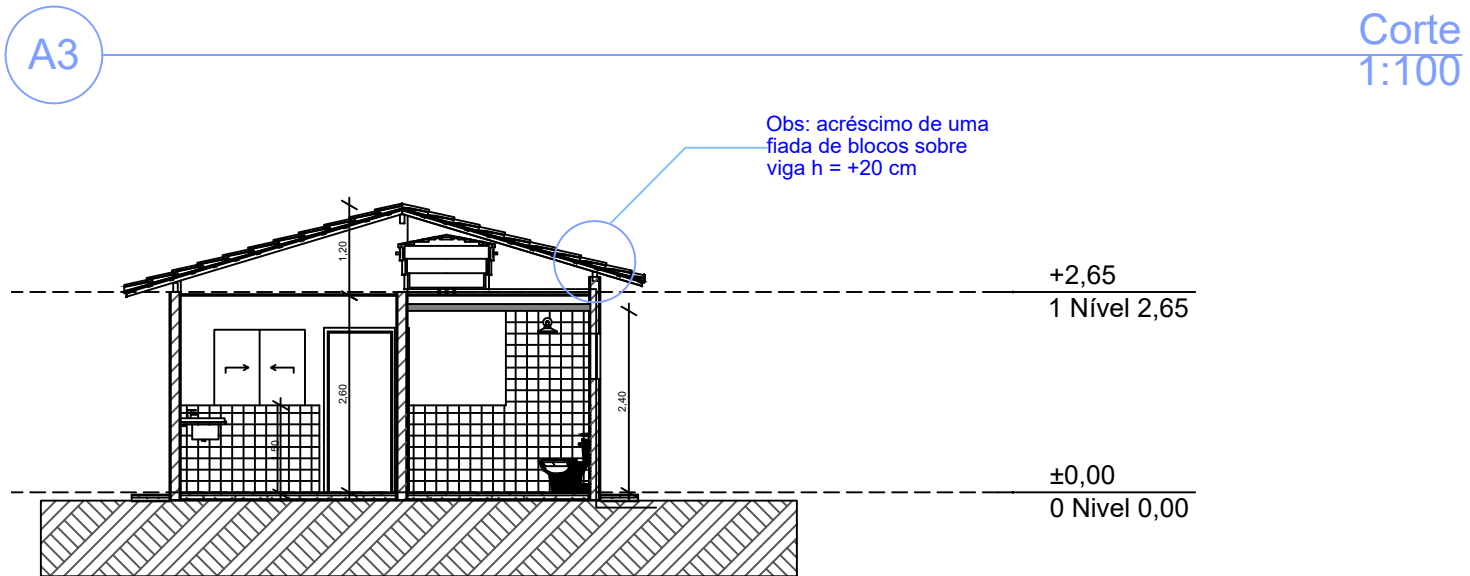
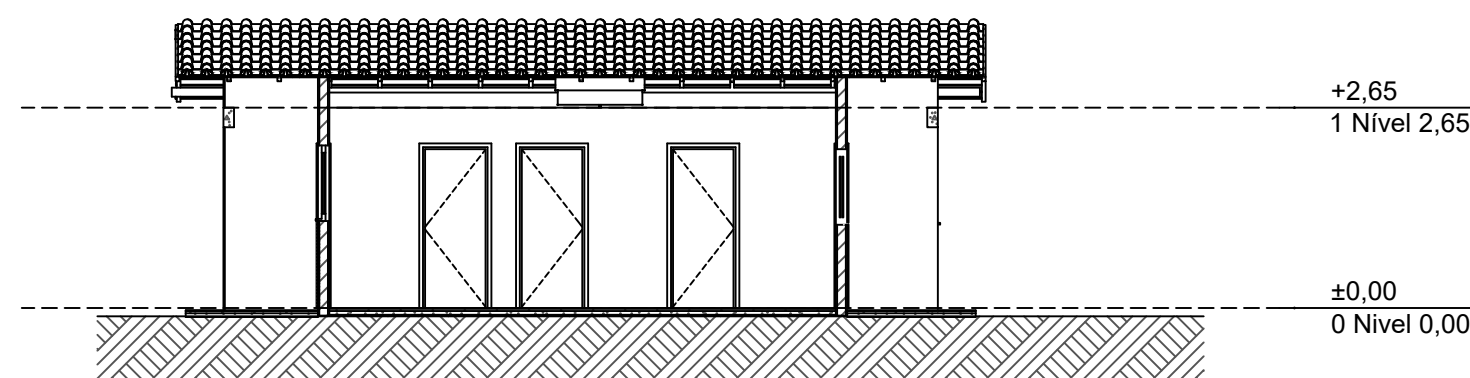
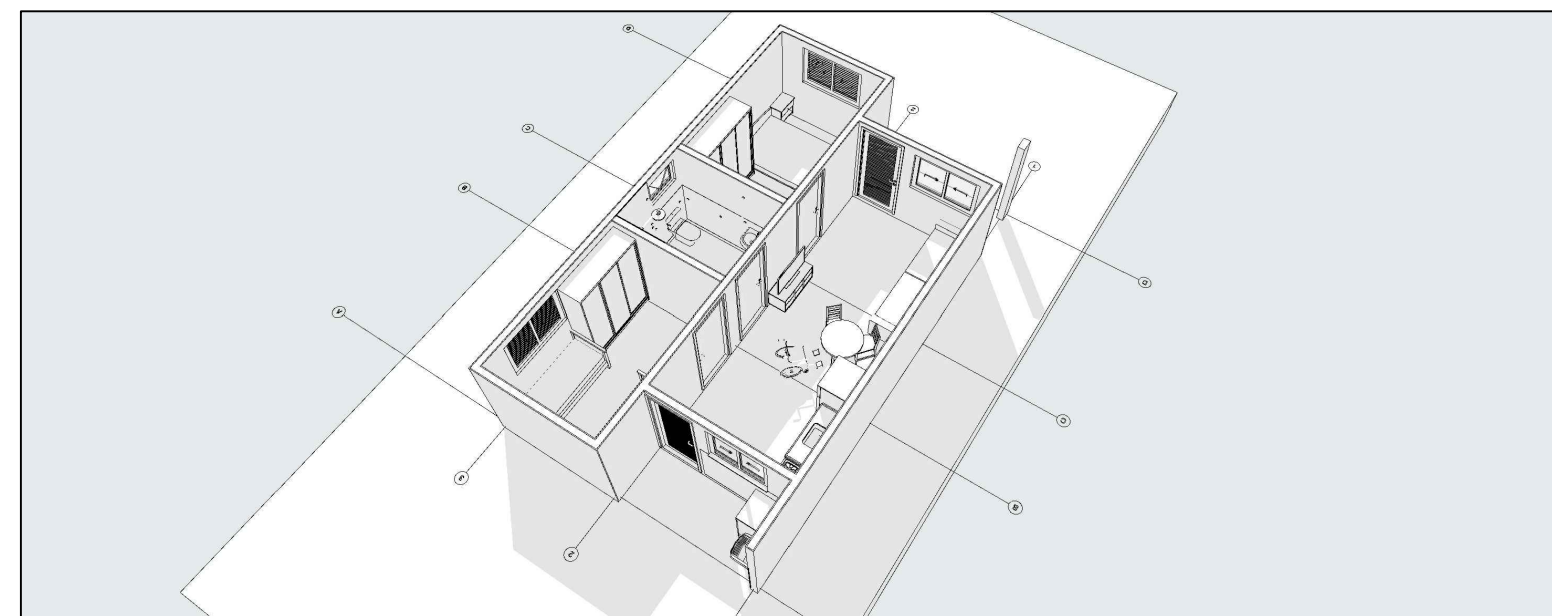

A1 Corte
1:100

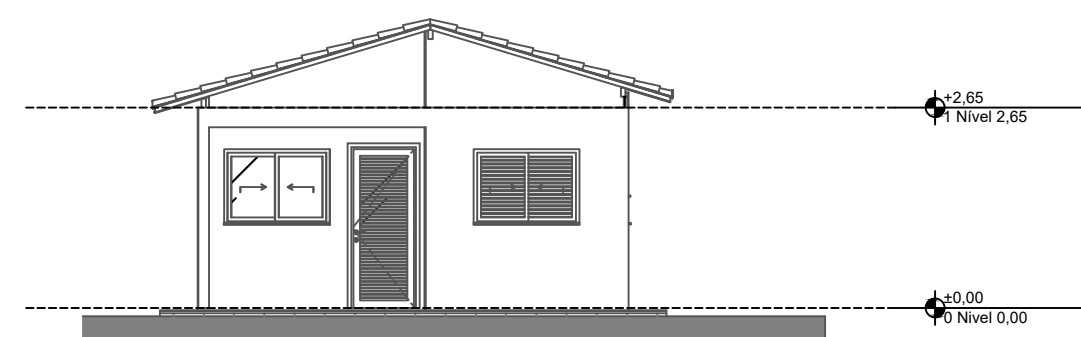

1 Elevação Frontal
1:100

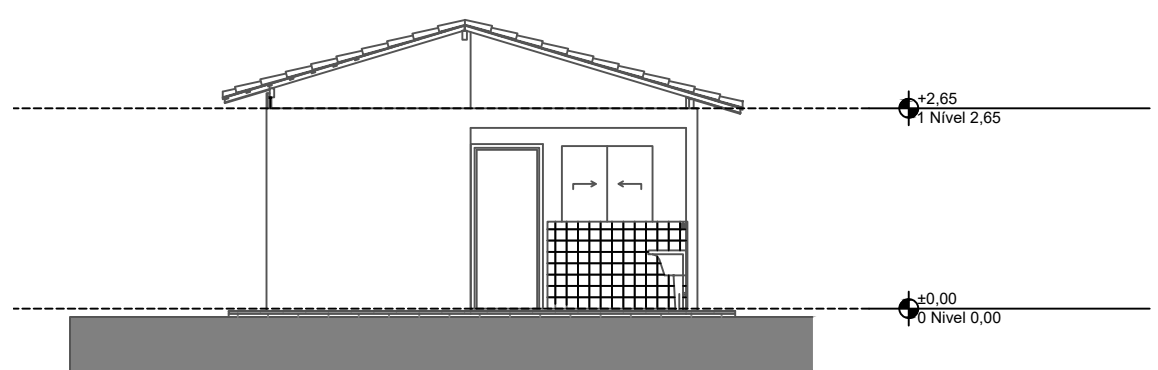

3 Elevação Posterior
1:100

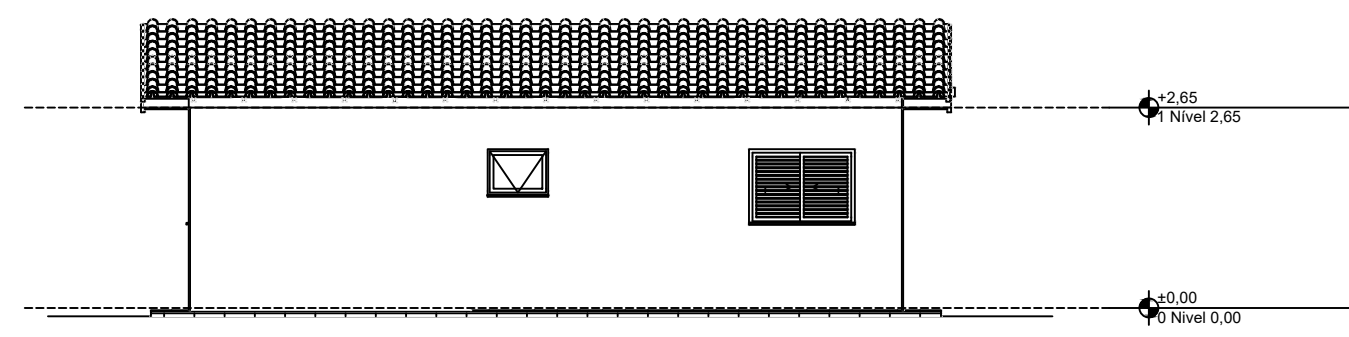

2 Lateral Direita
1:100

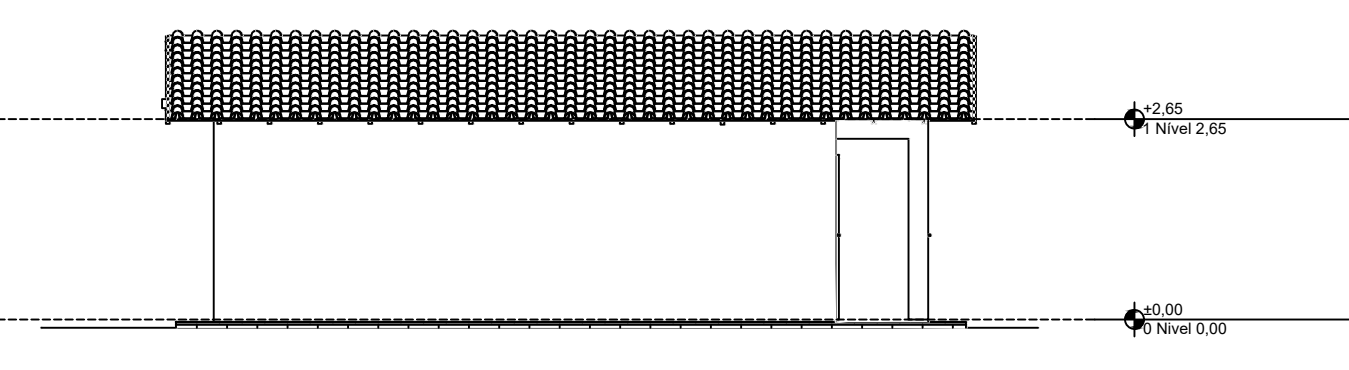

4 Lateral Esquerda
1:100

REV.	DESCRIÇÃO	MODIFICADO POR	DATA

Quadro de Áreas			
Piso de Origem		Cômodo	Área Medida
Nível 0,00	01	ESTAR / COZINHA	19,10
	02	DORM. 01	8,40
	03	BANHO	4,44
	04	DORM. 02	8,40
	05	VARANDA	3,56
	06	LAVANDERIA	3,56
			47,46 m²

ESTADO DE MATO GROSSO
PREF. MUNICIPAL DE RIBEIRÃO CASCALHEIRA
CNPJ: 24.772.113/0001-73
DEPARTAMENTO DE ENGENHARIA - DENG/RC

RESPONSÁVEL : PREF. MUN. ELZA DIVINA BORGES GOMES

CPF nº:	227.993.541-49	RG nº	1240373 SSPGO
---------	----------------	-------	---------------

RAZÃO SOCIAL : PREFEITURA MUN. DE RIBEIRÃO CASCALHEIRA - MT

RESP. TÉCNICO : RODRIGO DO CARMO DINIZ

R.P. : CREA - ENG.º CIVIL - 24.293 - D/GO

AV. PE JOÃO BOSCO 2.067 - CENTRO, CEP. 78875-000 - RIBEIRÃO CASCALHEIRA - MT

Obra **CONSTRUÇÃO DE 20 UNIDADES HABITACIONAIS**

Localização: Ruas 02 e 06, Quadras 01, 03 e 07, Setor Residencial Adilina Matins Corrêa, Mun. de Ribeirão Cascalheira-MT, Coordenadas: 12°55'56" S - 51°49'02" O / 12°56'04" S 51°49'06" O / 12°55'56" S 51°49'07" O

Anteprojeto:	Proprietário:
RODRIGO DO CARMO DINIZ RNP: CREA 24.293 D/GO	PREF. MUN. RIBEIRÃO CASCALHEIRA CPNJ: 24.772.113/0001-73

PROJETO ARQUITETÔNICO

Folha
F1

Art:	1220250190931	Data:	17/09/2025	Desenho:	engenharia@ribeiraocascalheira.mt.gov.br	Escala:	INDICADA
------	---------------	-------	------------	----------	--	---------	----------